Mann kracht gegen Baum und wird schwer verletzt

Nach einem Selbstunfall musste ein 73-jähriger Mann in der Stadt Zürich in kritischem Zustand ins Spital gebracht werden.

Der Unfall ereignete sich auf der Albisriederstrasse. (Bild: Leser-Reporter) aus 20 Minuten

Ein 73-jähriger Mann ist am Sonntagnachmittag im Stadtzürcher Kreis 3 mit dem Auto verunfallt und schwer verletzt worden. Er war gegen mit seinem Fahrzeug in einen Baum geprallt und wurde eingeklemmt.

Der Autofahrer war gegen 15 Uhr auf der Albisriederstrasse in Richtung Albisriederplatz unterwegs, wie die Stadtpolizei Zürich mitteilte. **Beim Haus Nummer 164** verlor er aus unbekannten Gründen die Herrschaft über sein Auto. Diese fuhr zunächst über das Trottoir am rechten Strassenrand und kollidierte dann mit einem Baum.

Beim Zusammenstoss wurde der Mann eingeklemmt. Er wurde von Angehörigen von Schutz & Rettung Zürich aus dem Fahrzeug geborgen und in kritischem Zustand in ein Spital gebracht. Der genaue Hergang des Unfalles ist nicht bekannt. Die Stadtpolizei sucht Zeugen.

https://www.stadt-zuerich.ch/pd/de/index/stadtpolizei_zuerich/medien/medienmitteilungen/2018/april/autofahrer-bei-verkehrsunfall-schwer-verletzt---zeugenaufruf.html

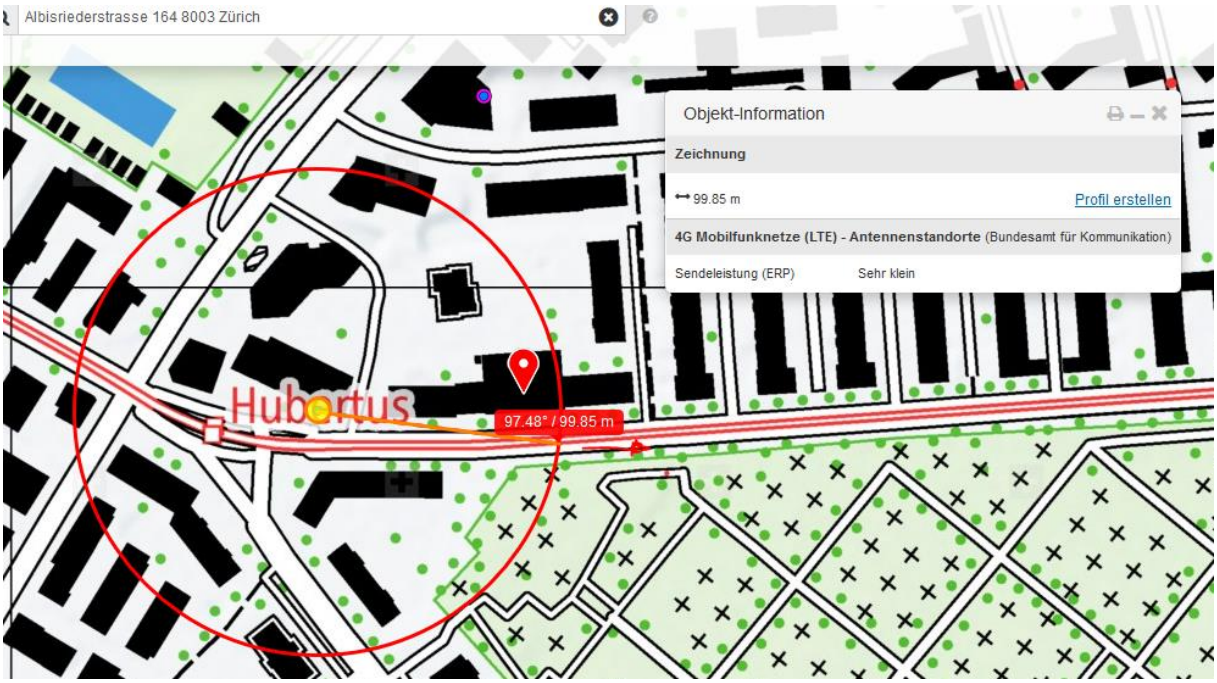

Strasse war teilweise trocken, somit beim Unfallgeschehen keine Niederschläge

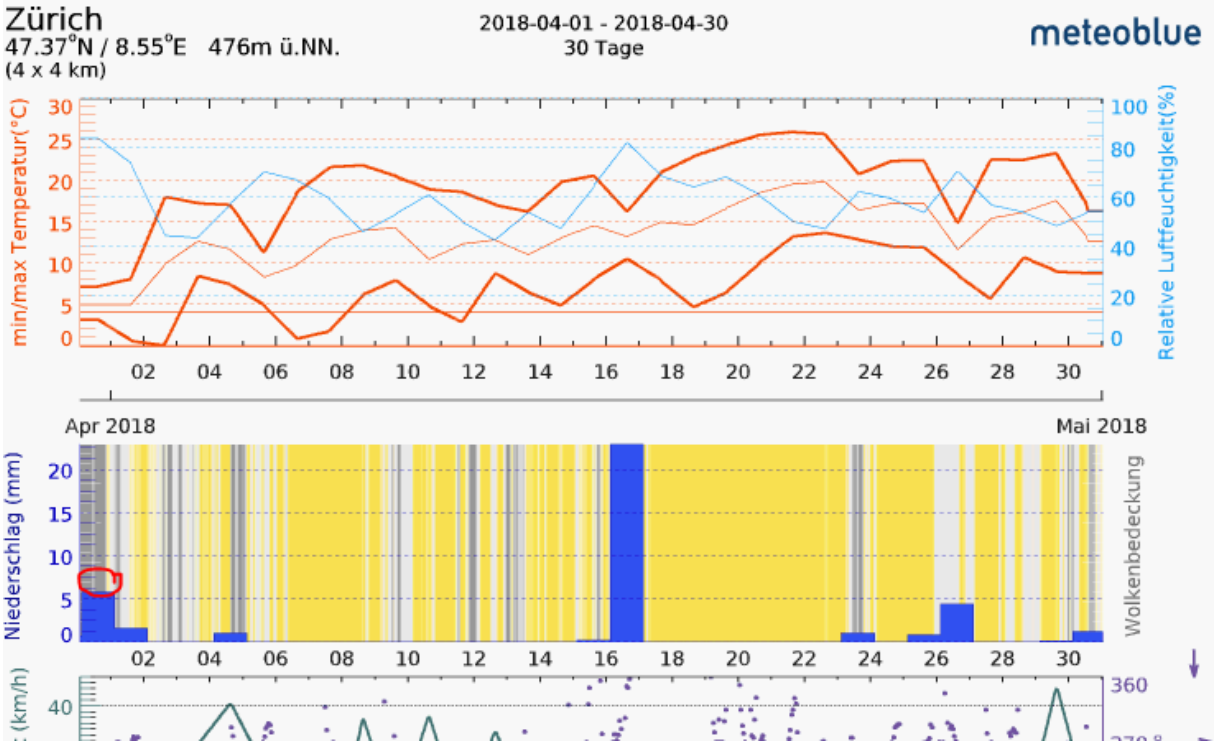

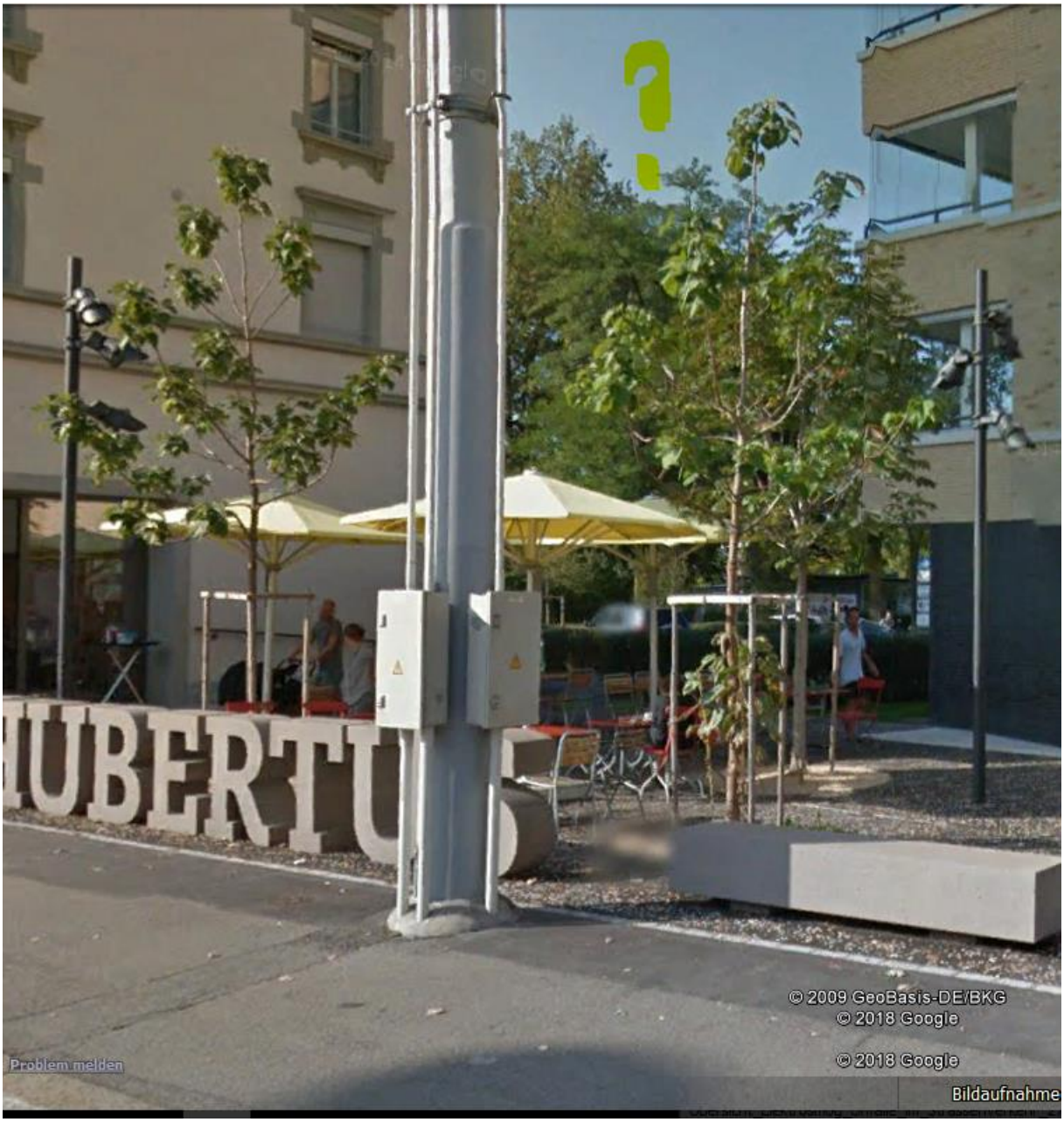

Möglicherweise begleitend zu diesem Fahrleitungsmast? Runde, glänzende Struktur.

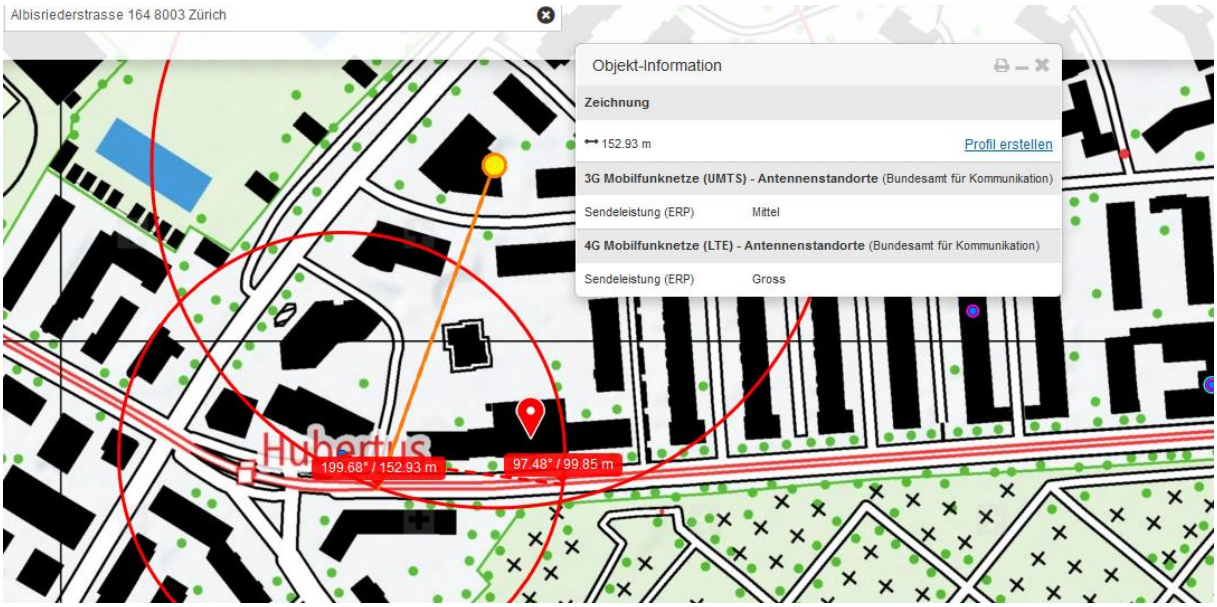

Sender auf Brahmsstrasse ca. mit Senderichtung Süd 143

Albisriederstrasse
© 2009 GeoBasis-DE/BKG
© 2018 Google
© 2018 Google